

Proposta de redação 6 (CMSP, 2020–2021)

Você conhece a história de Frozen, uma aventura congelante? Leia, abaixo, o resumo da história.

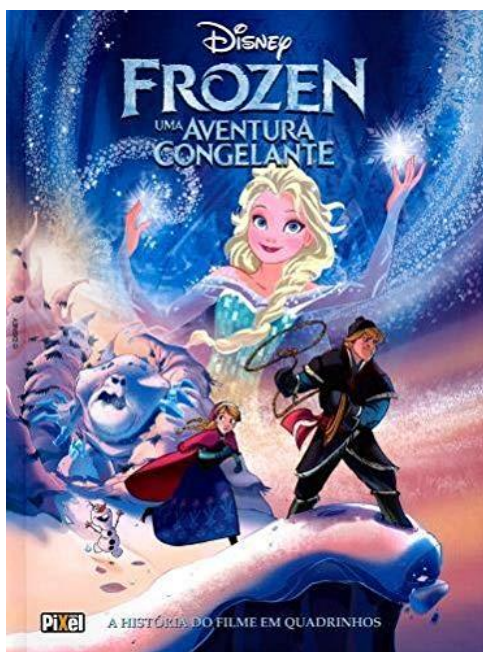

“Elsa, a futura rainha de Arendelle, possui a capacidade mágica de criar neve e gelo, mas esconde isso de todos, incluindo sua irmã mais nova Anna. Por conta disso, elas cresceram afastadas até o momento da coroação de Elsa. Um acidente acontece e faz com que a rainha fuja e se isole de todos. Contudo, ela condena Arendelle a um eterno inverno. É quando Anna decide se aventurar para salvar sua irmã e acabar com o frio”.

Fonte: <https://www.ediouro.com.br/livro/frozenuma-aventura-congelante-hq>. Acesso em 23/09/2020

Vamos recriar essa história? Você deve usar sua imaginação e criar um texto narrando como Anna conseguiu salvar sua irmã Elsa e acabar com o frio.

A sua história deve ser diferente da história contada no filme e deve conter:

1. A descrição do lugar em que Elsa estava escondida;
2. O desafio ou os desafios que Anna teve que enfrentar; e
3. Como ela conseguiu acabar com o frio.

ORIENTAÇÕES GERAIS

Lembre-se de que você deve:

- Compreender a proposta da redação, enfocando o tema solicitado;
- Redigir o texto em forma de prosa;
- Escrever, obrigatoriamente, de 15 a 30 linhas, sem considerar o título;
- Utilizar letra legível;
- Dar um título ao texto;
- Delimitar a paragrafação e as margens;
- Respeitar as normas da modalidade escrita da Língua Portuguesa;
- Fazer a narrativa de aventura em 3ª pessoa; e
- Observar coesão e coerência textuais.

ATENÇÃO

Será atribuído grau 0,0 (zero) à redação que apresentar texto com uma ou mais das seguintes características:

- I. Fuga total ao tema proposto;
- II. Modalidade textual diferente da pedida;
- III. Ilegível;
- IV. Linguagem ou texto incompreensível;
- V. Em forma de poema ou outra modalidade que não seja em prosa;
- VI. Que esteja identificada ou com marcas de identificação do candidato;
- VII. Com menos de 15 (quinze) ou mais de 30 (trinta) linhas;
- VIII. Não utilização de caneta esferográfica de tinta azul ou preta; e
- IX. Redigido fora das linhas destinadas.

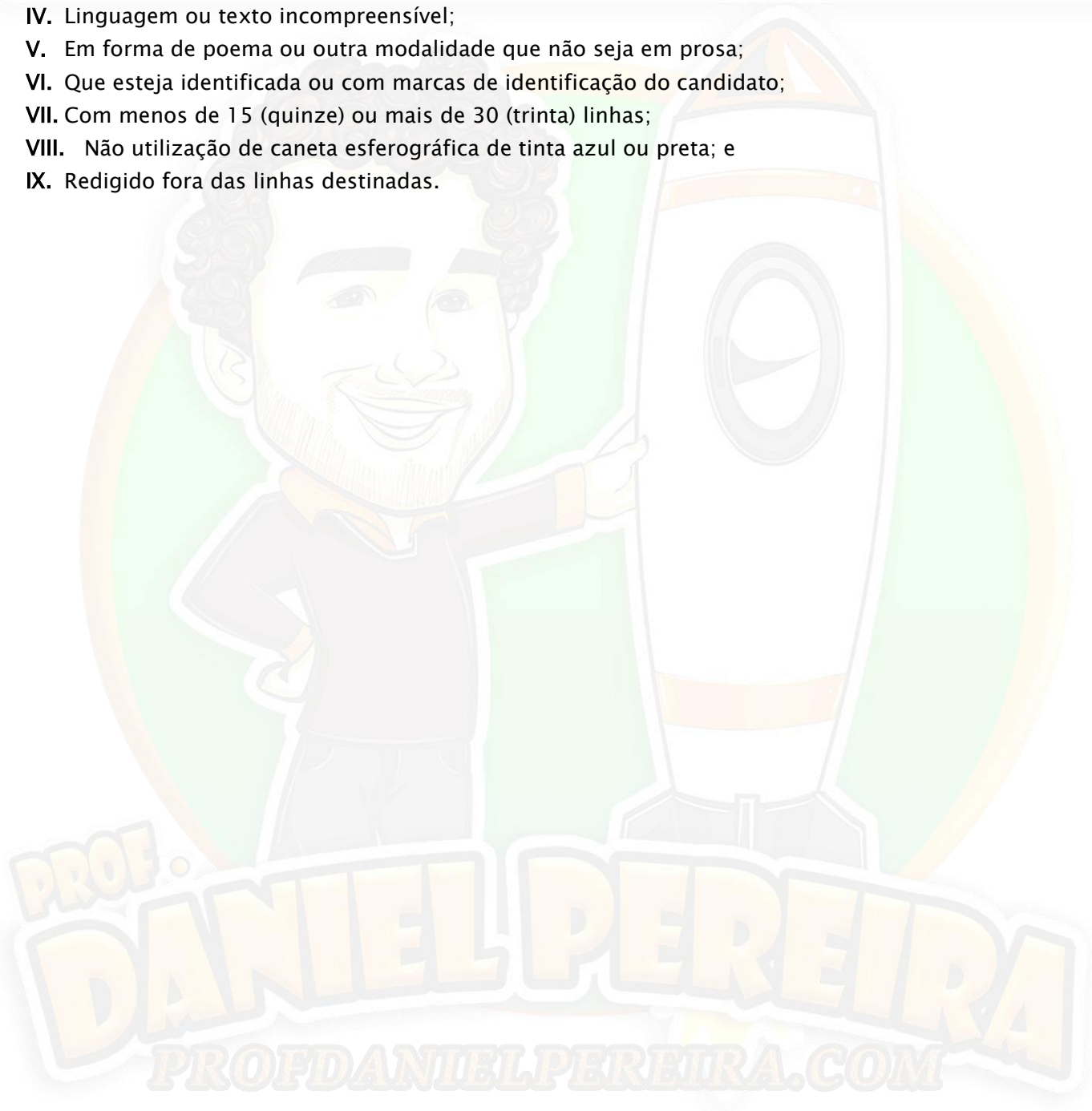

RASCUNHO

1.	
2.	
3.	
4.	
5.	
6.	
7.	
8.	
9.	
10.	
11.	
12.	
13.	
14.	
15.	
16.	
17.	
18.	
19.	
20.	
21.	
22.	
23.	
24.	
25.	
26.	
27.	
28.	
29.	
30.	

Aluno: _____ Professor: _____

Proposta: _____

1.	
2.	
3.	
4.	
5.	
6.	
7.	
8.	
9.	
10.	
11.	
12.	
13.	
14.	
15.	
16.	
17.	
18.	
19.	
20.	
21.	
22.	
23.	
24.	
25.	
26.	
27.	
28.	
29.	
30.	